

Inge Heuvel - van Schaijck --- Online

Van: Maarten Heuvel - Online <maarten@onlinegroep.nl>
Verzonden: donderdag 6 oktober 2016 15:30
Aan: info@onlinegroep.nl
Onderwerp: Online Pro Update 2016.0.0.88: E-Data : Onderlinge als dertiende digitale post koppeling gerealiseerd en ADN berichten van de Goudse en de Zeeuwse gekoppeld !

Beste Online Pro Gebruikers,

In de update van Online Pro vandaag hebben we de **Onderlinge's-Gravenhage** digitale post koppeling met E-Data gerealiseerd.

Tevens kunt u nu van **de Goudse** en **de Zeeuwse** ook de P-View berichten ontvangen.

Met deze nieuwe koppeling krijgt u de digitale post automatisch in het Online Pro pakket binnen waardoor deze met een eenvoudige klik direct in het dossier gearchiveerd kan worden onder de juiste polis.

Wilt u gebruik maken van deze koppeling dan kunt u deze activeren door onderstaande activatie E-mail te sturen.

Mocht u zelf suggesties hebben of andere zaken waar u in het Online Pro pakket tegenaan loopt kunt u deze gerust doorsturen via het "Printscreen-knopje" naar onze helpdesk. Wellicht kunnen wij de suggestie indien mogelijk doorvoeren in het Online Pro pakket.

U kunt deze update ophalen door in het menu Systeem voor Synchroniseren te kiezen.

E-Data Onderlinge's-Gravenhage digitale post activeren

(let op dit is alleen nodig indien u al niet automatisch nu de poststukken van de Onderlingen binnenkrijgt in Online Pro)

Indien u reeds beschikt over het Online Pro Basic E-Data pakket kunt u **de digitale post van Onderlinge's-Gravenhage laten activeren** door een **E-mail** te sturen aan maarten@onlinegroep.nl met daarin de volgende gegevens:

Hierbij verzoek ik u om de digitale Post koppeling met de Onderlinge's-Gravenhage voor ons kantoor te activeren.

TP Nummer Onderlinge's-Gravenhage:

KVK nummer:

Kantoornaam :

Assurantiepakket : Online Pro

Documenttype: Documenten

Met vriendelijke groet,

...

E-Data de Goudse digitale post + P-Views activeren

(let op dit is alleen nodig indien u nog geen digitale post van de Goudse ontving)

Indien u reeds beschikt over het Online Pro Basic E-Data pakket kunt u **de digitale post/P-View berichten van de Goudse/de Zeeuwse laten activeren** door een **E-mail** te sturen aan maarten@onlinegroep.nl met daarin de volgende gegevens:

Hierbij verzoek ik u om de digitale Post koppeling met de Goudse/Zeeuwse voor ons kantoor te activeren.

TP Nummer Goudse:
TP Nummer Zeeuwse:
KVK nummer:
Kantoornaam :
Assurantiepakket : Online Pro
Documenttype: Documenten

Met vriendelijke groet,

...

Digitale post verwerking in Online Pro

In deze update hebben we de functionaliteit digitale post uitgebreid met een directe post-koppeling met Onderlinge's-Gravenhage. Indien u E-Data gebruiker bent kunt u middels het meest rechter icoon in uw scherm de digitale documenten van maatschappijen direct ontvangen en koppelen aan het juiste pakket-/polisnummer. Momenteel krijgt u via E-Data al gegevens binnen van de maatschappijen ASR/NN/NH/Stad Holland/de Goudse/Unigarant/Delta Lloyd/Reaal/London/DAK/Voogd & Voogd/Aegon/de Zeeuwse. Onderlinge's-Gravenhage is de dertiende maatschappij waarmee we inmiddels een eigen digitale postkoppeling hebben gerealiseerd. Via de Onderlinge's-Gravenhage koppeling ontvangt u in eerste instantie nog geen P-Views, deze koppeling wordt in de toekomst mogelijk nog gerealiseerd.

Werking Digitale post verwerking

U vindt de "Digitale post" onder het meest rechter icoon bovenaan het scherm van Online Pro. U kunt de "Digitale post" ook via de sneltoets Shift-F10 oproepen.



Online Pro controleert vervolgens of er nieuwe post is en haalt deze post binnen.

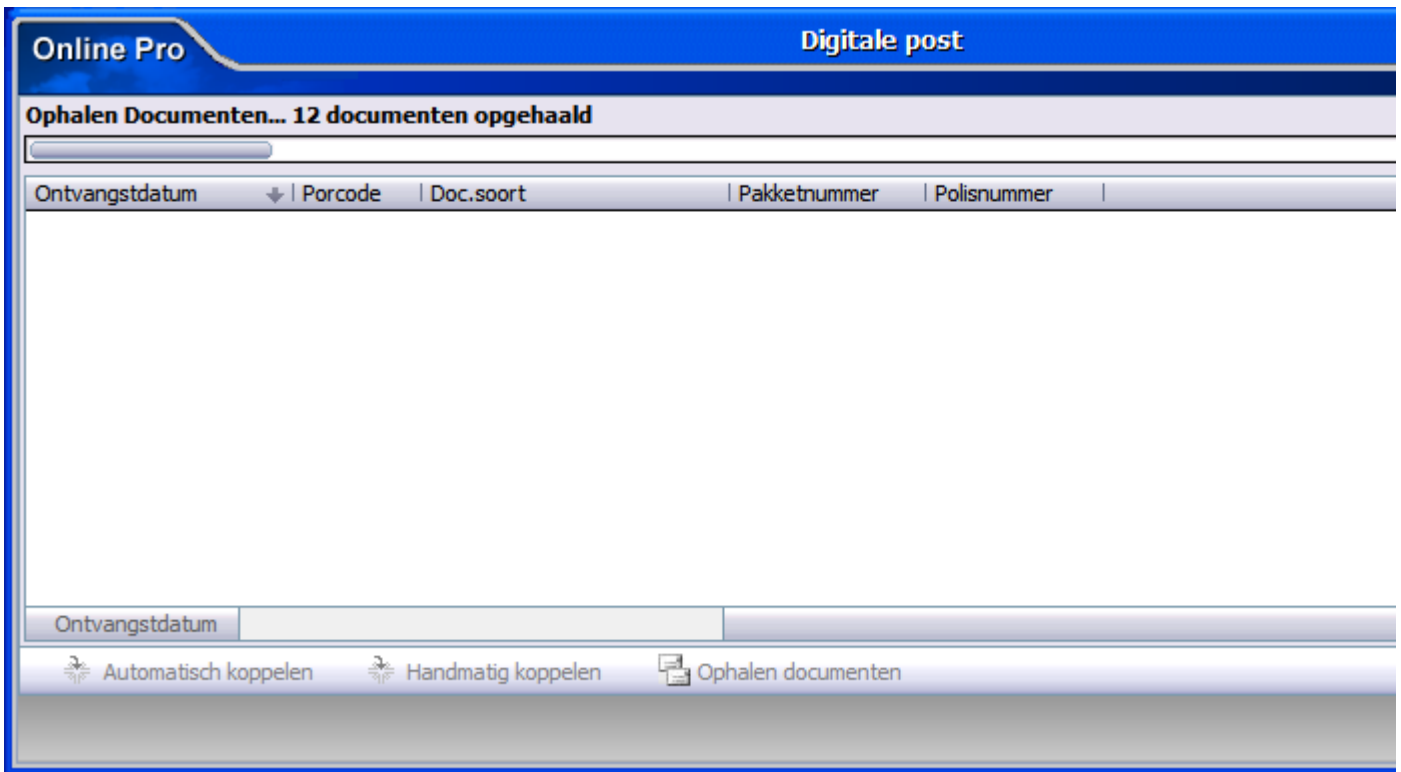

Vervolgens ziet u een lijst met poststukken die u direct kunt inzien.

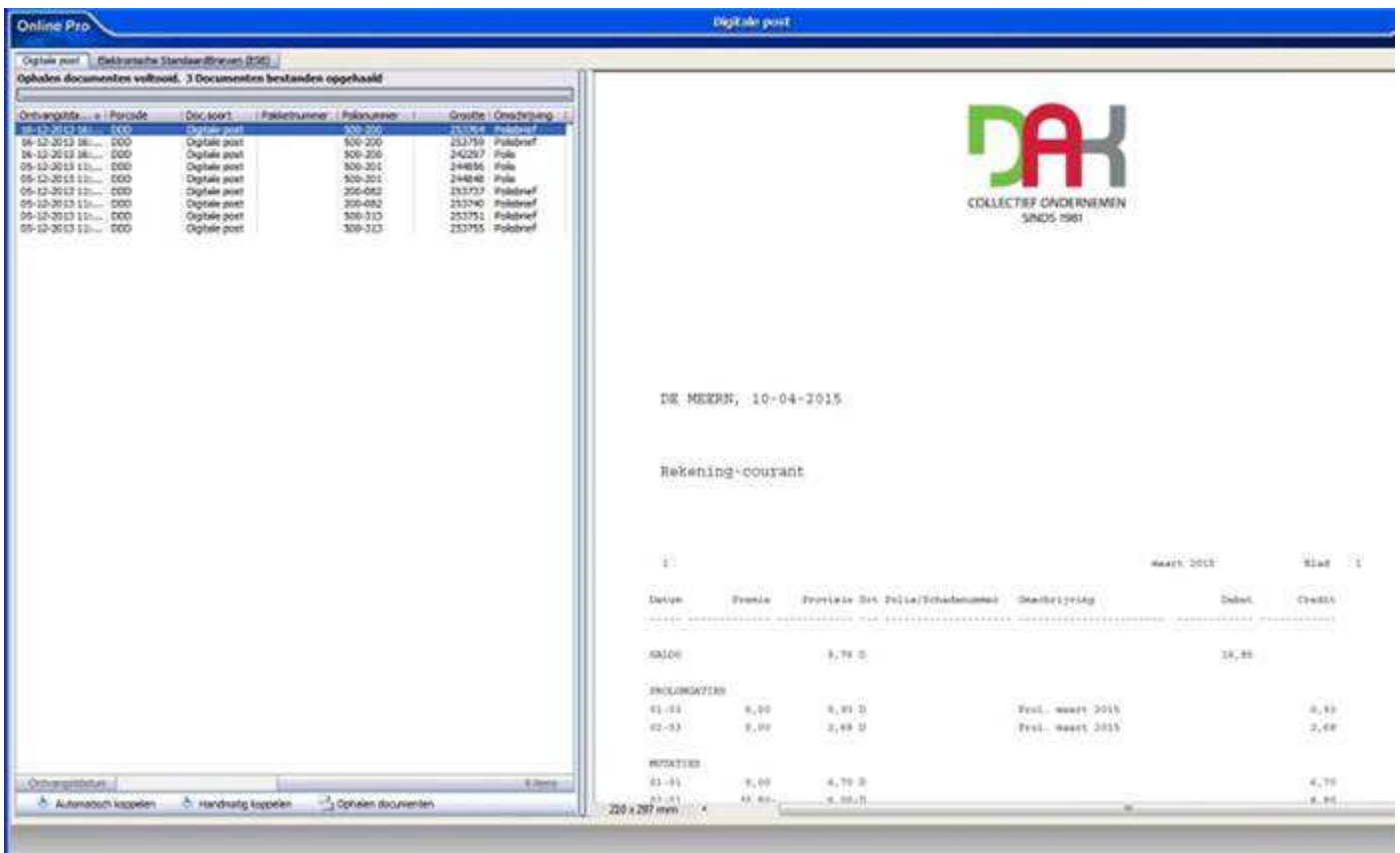

Indien u het poststuk in uw administratie wilt opbergen heeft u de mogelijkheid deze middels de knoppen "Automatisch koppelen" of "Handmatig koppelen" toe te voegen aan uw dossier.

De "Automatisch koppelen"-knop zoekt het betreffende pakket-/polisnummer in uw administratie op. Indien deze gevonden kan worden zal het bestand direct onder dit pakket-/polisnummer gearchiveerd worden.

De "Handmatig koppelen"-knop zoekt ook het betreffende pakket-/polisnummer in uw administratie op maar laat aan u de keuze of u dit document onder die polis wilt koppelen. Middels het koppelen scherm, wat u van de E-mail

functionaliteit al kent, kunt u het document ook onder een andere niveau (Client/Relatie/Object/Maatschappij/Polis/Bancair/Claim) koppelen.

Voor beide knoppen geldt wanneer het pakketnummer/polisnummer niet in uw administratie gevonden kan worden u zelf een niveau mag selecteren middels het koppelen scherm.

E-Data bestellen

Indien u nog niet beschikt over Online Pro Basic/Advanced E-Data pakket kunt u deze bestellen via het menu Systeem/Aanvullende diensten op het tabblad E-data.

Via Online Pro Basic/Advanced E-Data pakket kunt u dan de P-Views van **ASR / NN / Voogd & Voogd / Stad Holland / NH1816 / De Zeeuwse en de Goudse** ontvangen en tevens de digitale post rechtstreeks verwerken van **ASR / NN / Voogd & Voogd/ Stad Holland / NH1816 / de Goudse / Unigarant / Delta Lloyd / Reaal / Londen / DAK / Aegon en Onderlinge's-Gravenhage**

Mochten er nog vragen zijn naar aanleiding van bovenstaande verneem ik dat graag.

Met vriendelijke groet,

Maarten Heuvel
Online Software - Online Webart

Online Groep	
	Maarten@OnlineGroep.nl
	http://www.onlinegroep.nl http://www.assurantiepakket.nl
	024-3716959
	LinkedIn
Postadres	
	Postbus 6750 6503 GG NIJMEGEN