

## Inge Heuvel - van Schaijck --- Online

---

**Van:** Maarten Heuvel - Online <maarten@onlinegroep.nl>  
**Verzonden:** zaterdag 21 november 2015 00:39  
**Aan:** Online Groep  
**Onderwerp:** Online Pro Update 2015.0.0.145: Diverse nieuwe aanpassingen in Online Pro

Beste Online Pro Gebruikers,

In de update van Online Pro vandaag hebben we een aantal aanpassingen in Online Pro doorgevoerd. Mocht u zelf suggesties hebben of andere zaken waar u in het Online Pro pakket tegenaan loopt kunt u deze gerust doorsturen via het "Printscreen-knopje" naar onze helpdesk. Wellicht kunnen wij de suggestie indien mogelijk doorvoeren in het Online Pro pakket. U kunt deze update ophalen door in het menu Systeem voor Synchroniseren te kiezen.

In deze Online Pro update zijn er een paar nieuwe kolommen toegevoegd in verschillende schermen.

### Prolongatie-mutatie extra kolommen

In het Prolongatie-Mutatie scherm is het mogelijk gemaakt MutatieReden en Polisstatus als kolom te kiezen.

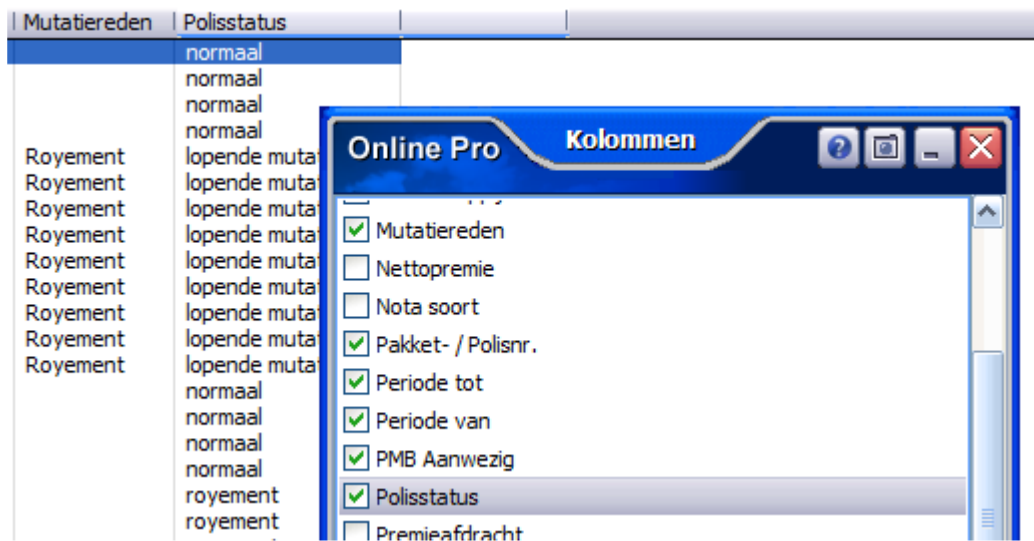

### Taken: kolom Polis branche

De kolom Polis branche is toe te voegen in het Taken scherm. Hierdoor is er meer onderscheid tussen algemene taken en taken die verband houden met een specifieke polis van een cliënt.



## Management: extra kolommen Top type polissen en Top cliënten

Bij de Management Portefeuille Informatie is er bij het tabblad Top type polissen de kolom "Gem.provisie" per polis bij gekomen. Hiermee wordt het mogelijk om in één oogopslag in te zien wat de gemiddelde provisie is per polis binnen de branche (gebaseerd op schermsoort).



In het tabblad Top cliënten kun je de "Leeftijd" kolom er nu bij aanzetten. Dit geeft nog meer inzicht in het leeftijdsprofiel van alle cliënten met minimaal één polis.

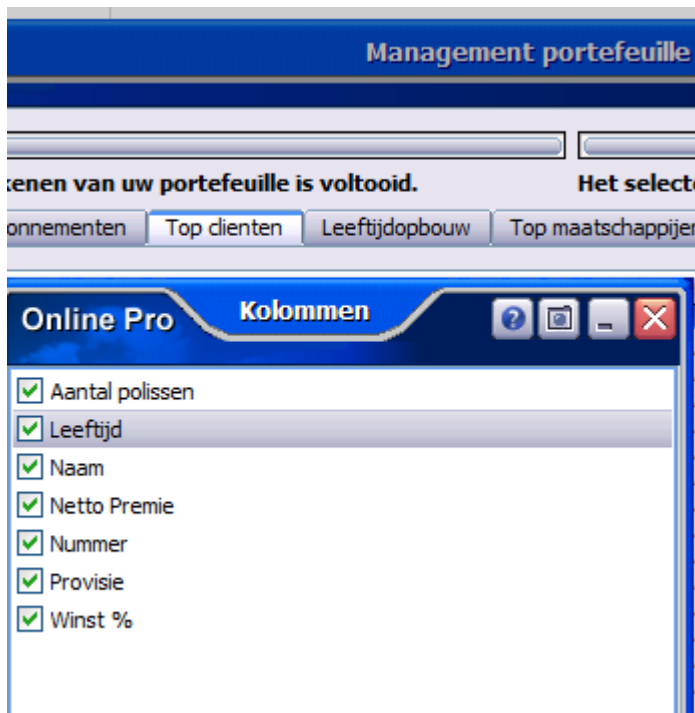

## Polisscherm AOV uitgebreid

Het AOV scherm is uitgebreid met de rubrieken PvA en PvA %.

<b>Arbeidsongeschiktheid Verzekering</b> <input type="checkbox"/> Collectief	
Wachtdagen	14 dagen
Eindleeftijd	60 jaar
Uitkeringstermijn	maanden
Soort	
Klim	%
Huidige AO	%
AO-criterium	
AO-ondergrens	%
PvA	2 klassen

## Polisscherm Auto uitgebreid

In het auto scherm is de rubriek Geïmporteerd toegevoegd. Hiermee is duidelijk of de aanschafwaarderegeling van toepassing is.

Auto Gegevens		Collectief <input type="checkbox"/>
Soort / transmissie	personenauto	handgeschakeld
Merk	Peugeot	
Model	306	
Specificatie	PLUS 1.4	
Uitvoering		
Kenteken	 geel	
Brandstof / Alarm	benzine	
Bouwdatum / Zitpl.	18-03-1994	19
Gewicht / Laadv.	1.002 kg	kg
Chassisnummer	0823	
Datagnummer		
Access. / KM-stand		km
Catalogus- / Dagw.	€ 14.521,00	€ 7.260,00
Belettering / Spec.		

Auto Verzekering		Collectief <input type="checkbox"/>
Gebruik		
Dekkingsgebied	Europa	
Jaarkilometrage		
Vermogen	kw	
Regio		
In buitenland		
Indusief BTW?	Ja	
Geïmporteerd		
Kentekenhouder	Ja	
Regelm.bestuurder	Nee	

## Polisscherm Pleziervaartuigen uitgebreid

In het Pleziervaartuigen scherm is de rubriek Brandstof er bij gekomen.



Online Pro PleziervaartuigUit...	
Soort uitbreiding	trailer
Merk	Concept
Model	
Brandstof	benzine
Cataloguswaarde	benzine
Dagwaarde	cryogeen
Vermogen	diesel
Omschrijving	electra
	hybride
	L.P.G.
	waterstof

9 items

Annuleren

## Polisschermen Rijwiel en Bromfiets uitgebreid

De rubriek ART is bij Merk Slot en Merk Extra slot in het Rijwiel en Bromfiets scherm toegevoegd.

**Rijwiel Gegevens** Collectief

Merk

Model

Specificatie

Uitvoering

Bouwdatum  19

Chassisnummer

Datagnummer

Catalogus- / Dagw.

Accessoires

Merk slot

Merk extra slot

## Polisscherm Aansprakelijkheid uitgebreid

In het polisscherm Aansprakelijkheid is de rubriek Voorrisico toegevoegd.

**Aansprakelijkheid Gegevens** Collectief

Soort afnemers

Consum. / Zakelijk  %  %

Voorwaarden

Certificering   19

Veiligheidsplan

Hoedanigheid

Beroepsorganisatie

Bedrijfsarts

Franchisegever

Voorrisico  19

mei  
2015

	zo	ma	di	wo	do	vr	za
18						1	2
19	3	4	5	6	7	8	9
20	10	11	12	13	14	15	16
21	17	18	19	20	21	22	23
22	24	25	26	27	28	29	30
23	31						

Vandaag

## Bancaire hypotheekscherm

Het Bancaire hypotheek scherm is uitgebreid met de rubriek Rente aftrekbaar tot.

Rente en Looptijd Gegevens	
Ingangsdatum	-- 19
Einddatum	-- 19
Rente	▼ %
Effectieve rente/JKP	%
Rente aftrekbaar tot	01-01-2020 19
Rentetermijn	▼
Rentevastper.	-- 19 -- 19
Rentebedenktijd	-- 19 -- 19
Betaling	▼

Nieuwe rubrieken bij Hypotheek Gegevens:

- Ontbindende voorwaarden
- Bankgarantie
- Transportdatum
- Finaal akkoord

Hypotheek Gegevens	Collectief <input type="checkbox"/>
Reden financiering	▼
NHG / Bankgarantie	▼ € 0,00
Subsidie / VRH	▼
Onderpand	[Adres diënt] ▼
Taxateur	▼
Verk. makelaar	▼
Aank. makelaar	▼
Notaris	▼
Einddatum erfpacht	-- 19
Jaarlijkse canon	€ 0,00
Bankgarantiedatum	01-01-2015 19
Ontbindende vrwd.	01-02-2015 19
Transportdatum	01-03-2015 19
Finaal akkoord	01-04-2015 19

## Bancaire scherm

De rubriek Clientnr. Maatsch is er bij gekomen.

Bancair Gegevens	
Contractnr.	11
Mutatie	17-07-2013 19
Status	Normaal
Maatschappij	Nationale-Nederlanden
Branche	Lijfrente Opbouw Rekening
Productnaam	Aanvullend PensioenSparen
Behandelaar	Maarten Peters
Voorwaarden	
Clientnr Maatsch.	213e11

Looptijd Gegevens

## Claim scherm uitgebreid

Het Claim scherm is uitgebreid met de rubrieken:

- Afgehandeld per
- Uitgekeerd door

Claim Gegevens	
Status	afgesloten
Schadedatum \-tijd	29-07-1997 19 00:00 <input type="button" value="Wijzigen"/>
Nummer TP	1
Melddatum TP	04-08-1997 19
Nummer mij.	1
Melddatum mij.	- - 19
Afgehandeld per	25-05-2015 19
Claimbedrag	€ 980,22 <input type="button" value="Bereken"/>

Online Pro Claimuitker...	
Datum	12-05-2015 19
Uitkeringsbedrag	€ 11,00
Uitgekeerd aan	[Verzekeringnemer]
Uitgekeerd door	Tegenassuradeur
Soort	Rechtbijstand
Omschrijving	Tegenassuradeur
	Tussenpersoon
	Verzekeraar

4 items

## Polisscherm Risico uitgebreid

Het polisscherm Risico is uitgebreid met de rubriek Premiesplitsing. Het aangeven van premiesplitsing kan van belang zijn bij cliënten die samenwonen, huwelijkse voorwaarden hebben of een geregistreerd partnerschap.

## Relatiescherm: Overlijdensdatum

Net zoals in een particulier cliëntschermb is het nu ook mogelijk de overlijdensdatum in te voeren in het Relatiescherm.

## Polisoverzicht instellingen uitgebreid met twee rubrieken

In de Polisoverzicht instellingen is het nu per schermsoort mogelijk deze rubrieken aan te zetten:

- 02.1 Looptijd (looptijd 12 maanden)
- 05.1 TP-Dekkingnamen + kenmerk opgesomd met P-view verzekerde som



Clëntnr voor voorbeeld

AOV  
 Auto  
 AVB en RBB  
 AVP en RBP  
 Bankspaar  
 Bedrijfsgebouwen  
 Bromfiets  
 Caravan en t

01. Branchenaam (b.v. Personenauto)  
 02. Termijn (betaaltermijn 1 maand)  
 02.1 Looptijd (looptijd 12 maanden)  
 03. Productnaam (b.v. All-Risk super polis)  
 04. TP-Dekkingnamen opgesomd (b.v. WA, Casco, Rechtsbijstand)  
 04.1. TP-Dekkingnamen + kenmerk opgesomd (b.v. WA kenmerk, Casco kenmerk, Rechtsbijstand kenmerk)  
 05. TP-Dekkingnamen opgesomd met P-View verzekerde som (b.v. WA 2.500.000, Casco 30.000, Rechtsbijstand)  
 05.1 TP-Dekkingnamen + kenmerk opgesomd met P-View verzekerde som (b.v. WA 2.500.000, Casco 30.000, Rechtsbijstand)  
 06. Vervaldag (b.v. Vervaldag 30)

## Prolongatie factuur instellingen uitgebreid

De rubriek Voorwaarden is nu per schermsoort toe te voegen aan de prolongatie factuur.

Online Pro Prolongatie factuur instellingen

Instellingen  
 Voorbeeld-factuur  
 Voorbeeld-factuur-acceptgiro  
 Voorbeeld-factuur-E-mail

Polis specifieke velden vermelden op de factuur:

Clëntnr voor voorbeeld

AOV  
 Auto  
 AVB en RBB  
 AVP en RBP  
 Bedrijfsgebouwen  
 Bromfiets  
 Caravan en trailer  
 Fiets  
 Kampeerauto  
 Kapitaal  
 Materieel

10. Assurantiebelasting bedrag (b.v. Assurantiebelasting € 10,10)  
 11. Prolongatiekosten (b.v. Prolongatiekosten € 0,57)  
 12. BM-korting (b.v. BM-korting 75,00 % trede 19)  
 12.1. Schadevrije jaren (b.v. schadevrije jaren 3)  
 13. Extra korting (b.v. Extra korting 5,00 %)  
 14. Toeslag (b.v. Toeslag 5,00 %)  
 15. Verzekerde sommen tabblad verz.som/persoon (b.v. Verzekerde som € 200.000)  
 16. Verzekerde sommen tabblad verz.som/persoon + dekking (b.v. Verzekerde som € 200.000 Rubriek A)  
 17. Verzekerde sommen tabblad verz.som/persoon + dekking + (verzekerde persoon) (b.v. Verzekerde som € 200.000 Rubriek A (Jansen A.))  
 17.1. Verzekerde sommen tabblad verzekerde persoon (b.v. Verzekerde persoon Jansen A.)  
 18. Voorwaarden (Voorwaarden BGF 07-1)  
 20. Notatekst 1 & Notatekst 2 (n te stellen bij elke polis in 2de omklap)  
 30. Merk & Model (b.v. Jaouar XK)



Mochten er nog vragen zijn naar aanleiding van bovenstaande verneem ik dat graag.

Met vriendelijke groet,

Maarten Heuvel

Online Software - Online Webart

### Online Groep

-  [Maarten@OnlineGroep.nl](mailto:Maarten@OnlineGroep.nl)
-  <http://www.onlinegroep.nl>
- <http://www.assurantiepakket.nl>
-  024-3716959
-  [LinkedIn](#)

### Postadres

-  Postbus 6750  
6503 GG NIJMEGEN