

## Hoofdentiteit

**Van:** "Maarten Heuvel - Online" <Maarten@OnlineGroep.nl>  
**Aan:** <info@onlinegroep.nl>  
**Verzonden:** woensdag 30 januari 2013 17:01  
**Onderwerp:** Online Pro Update 2013.0.0.21: E-Data : de Goudse is de zesde gerealiseerde koppeling met Digitale Post

Beste Online Pro Gebruikers,

Zoals u wellicht al via de Goudse nieuwsbrief hebt vernomen is in de update van Online Pro van vandaag hebben we de digitale post De Goudse gekoppeld. Vanaf **14 februari 2013** activeert de Goudse deze digitale post koppeling. Wilt u gebruik maken van deze koppeling dan is het handig dat u kantoor zich **ruim voor deze datum** bij ons aanmeld. De activatieprocedure staat verderop in deze E-mail beschreven.

Mocht u zelf suggesties hebben of andere zaken waar u in het Online Pro pakket tegen aanloopt kunt u deze gerust doorsturen via het "Printscreen-knopje" naar onze helpdesk. Wellicht kunnen wij de suggestie indien mogelijk doorvoeren in het Online Pro pakket. U kunt deze update ophalen door in het menu Systeem voor Synchroniseren te kiezen.

## Digitale post

In deze update hebben we de functionaliteit digitale post uitgebreid met een directe post-koppeling met de Goudse. Indien u E-Data gebruiker bent kunt u middels het meest rechter icoon in uw scherm de digitale documenten van maatschappijen direct ontvangen en koppelen aan het juiste polis-/pakketnummer.

Momenteel krijgt u via E-Data al de digitale P-Views van de maatschappijen ASR/NN/NH/Stad Holland en Voogd & Voogd binnen. De Goudse is de zesde maatschappij waarmee we inmiddels een eigen digitale postkoppeling hebben gerealiseerd. Via de Goudse koppeling ontvangt u in eerste instantie nog geen P-Views, deze koppeling moet in de toekomst nog gerealiseerd worden.

## Werking Digitale post verwerking

U vindt de "Digitale post" onder het meest rechter icoon bovenaan het scherm van Online Pro. U kunt de "Digitale post" ook via de sneltoets Shift-F10 oproepen.



Online Pro controleert vervolgens of er nieuwe post is en haalt deze post binnen.

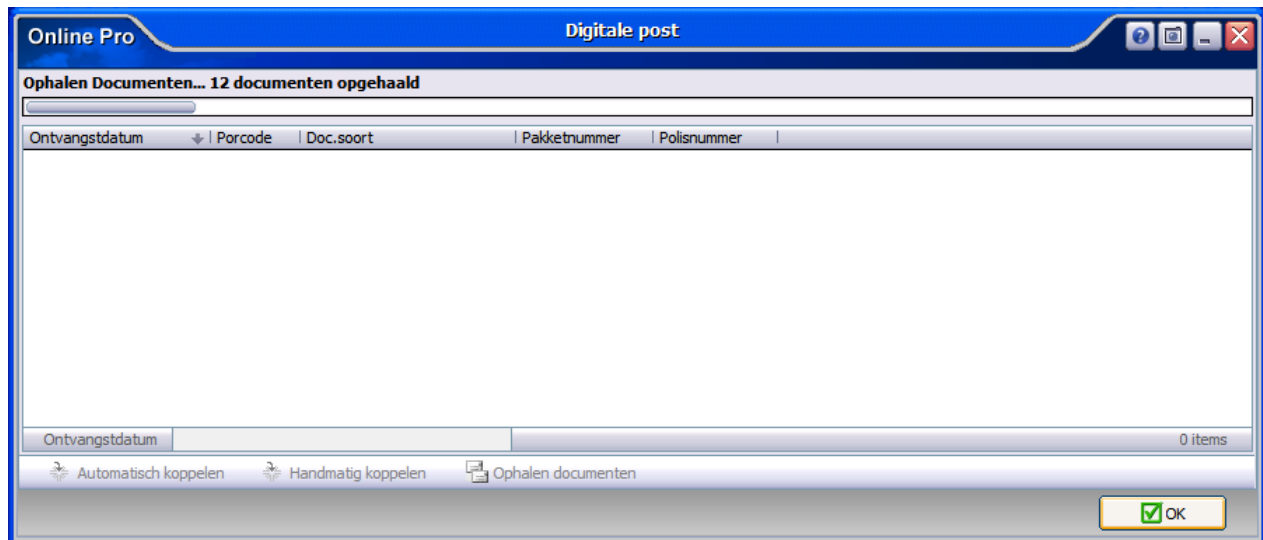

Vervolgens ziet u een lijst met poststukken die u direct kunt inzien middels een dubbelklik op het poststuk.

Ontvangstdatum	Porcode	Doc.soort	Pakketnummer	Polisnummer	Grootte
18-11-2011 11:25:19	ASR	Digitale post		5 0586835	51625
18-11-2011 11:25:19	ASR	Digitale post		3 0346703	50787
18-11-2011 11:25:18	ASR	Digitale post		7 0749257	46895
18-11-2011 11:25:17	ASR	Digitale post		3 0346703	55557
18-11-2011 11:25:17	ASR	Digitale post		7 0749257	48466
18-11-2011 11:25:16	ASR	Digitale post		5 0586835	57225
17-11-2011 18:37:44	V755	Boekingsnota	64545385		58203

7 items

Automatisch koppelen Handmatig koppelen Ophalen documenten

OK

Indien u het poststuk in uw administratie wilt opbergen heeft u de mogelijkheid deze middels de knoppen "Automatisch koppelen" of "Handmatig koppelen" toe te voegen aan uw dossier.

De "Automatisch koppelen"-knop zoekt het betreffende pakketnummer/polisnummer in uw administratie op. Indien deze gevonden kan worden zal het bestand direct onder dit pakket/polisnummer gearchiveerd worden.

De "Handmatig koppelen"-knop zoekt ook het betreffende pakketnummer/polisnummer in uw administratie op maar laat aan u de keuze of u dit document onder die polis wilt koppelen. Middels het koppelen scherm, wat u van de E-mail functionaliteit al kent, kunt u het document ook onder een andere niveau (Client/Relatie/Object/Maatschappij/Polis/Bancair/Claim) koppelen.

Voor beide knoppen geldt wanneer het pakketnummer/polisnummer niet in uw administratie gevonden kan worden u zelf een niveau mag selecteren middels het koppelen scherm.

## E-Data de Goudse post activeren

Indien u reeds beschikt over het Online Pro Basic E-Data pakket kunt u **de digitale post van de Goudse laten activeren** door een **E-mail** te sturen aan [maarten@onlinegroep.nl](mailto:maarten@onlinegroep.nl) met daarin de volgende gegevens:

*Hierbij verzoek ik u om de digitale Post koppeling met de Goudse per 14 Februari voor ons kantoor te activeren.*

Agentnummer/TP Nummer Goudse:

Kantoornaam :

KVKnr kantoor :

Assurantiepakket : Online Pro

Documenttype: Documenten

Met vriendelijke groet,

...

## E-Data bestellen

Indien u nog niet beschikt over Online Pro Basic E-Data pakket kunt u deze bestellen via het menu Systeem/Aanvullende diensten op het tabblad E-data. Via Online Pro Basic E-Data pakket kunt u dan de P-Views van ASR / NN / Voogd & Voogd / Stad Holland en NH1816 ontvangen en tevens de digitale post rechtstreeks verwerken van ASR / NN / Voogd & Voogd/ Stad Holland / NH1816 en de Goudse.

Mochten er nog vragen zijn naar aanleiding van bovenstaande verneem ik dat graag.

Met vriendelijke groet,

Maarten Heuvel  
Online Software - Online Webart

🎵 Online Groep

✉ [Maarten@OnlineGroep.nl](mailto:Maarten@OnlineGroep.nl)

🌐 <http://www.onlinegroep.nl>

<http://www.assurantiepakket.nl>

☎ 024-3716959

📠 024-3716949

Postadres

✉ Postbus 6750

6503 GG NIJMEGEN